

Das RA-MICRO Online Modul umfasst eine Reihe von hilfreichen Tools für die elektronische Übertragung von Kontoauszügen, Überweisungen, Krankenkassendaten, SMS sowie Schnittstellen zu WebAkte, Web-Schadennetz der Versicherer, Outlook, RA-RECHERCHE CENTER, Signatursoftware und Elektronischen Rechtsverkehr. Diese Schnittstellen stellen die Anbindung Ihrer Kanzlei an elektronische Datenübermittlungssysteme von Dritt-anbietern sicher. Ein Internetzugang Ihrer Kanzlei per DSL ist Voraussetzung für die Nutzung des RA-MICRO Online Moduls.

Kontofix

Mit „Kontofix“ holen Sie Ihre Kontoauszüge auf elektronischem Wege direkt von der Bank in die RA-MICRO „Finanzbuchhaltung“ und können das Buchen weitgehend automatisieren. Dies spart Zeit und vermindert das Risiko von Fehleingaben.

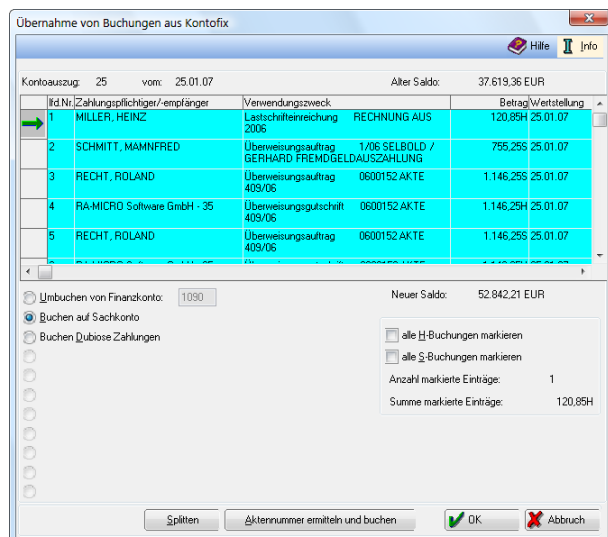

Die Maske "Übernahme von Buchungen aus Kontofix"

Online Überweisungen

Sowohl Einzel- als auch Sammelüberweisungen können Sie direkt aus RA-MICRO versenden. Ein Sendebericht wird für Ihre Unterlagen erstellt. Ein HBCI-Homebanking-Kontakt sowie Chipkarte und Kartenleser sind Voraussetzung für die Nutzung dieser Programmfunktion.

Online Übermittlungen an Krankenkassen

Die erforderlichen Beitragsnachweise für die Krankenkassen übermittelt das Programm „Lohn/Gehalt“ nach dem Berechnen der Gehälter. Das Programm erstellt dazu automatisch E-Mails für den Versand der zuvor verschlüsselten Daten.

Online SMS Versand

Aus der Programmfunktion „W75 SMS“ können Kurzmeldungen über das Internet versendet werden. Dies ist

in der Regel kostengünstiger als der Versand über das Telefon.

RA-MICRO Schnittstelle WebAkte

Die RA-MICRO Schnittstelle zur „WebAkte“ bietet einen Dokumentenaustausch zwischen Kanzlei und Mandant über das Internet. Der Zugriff auf die „WebAkte“ ist durch modernste Sicherheitstechnologien geschützt.

Die „WebAkte“ ist unabhängig von jeglichen Geschäftszeiten rund um die Uhr erreichbar und ermöglicht so einen reibungslosen Informationsfluss.

RA-MICRO Schnittstelle Web-Schadennetz der Versicherer

Mit der RA-MICRO Schnittstelle zum „Schadenmanager“ der e.Consult AG kommunizieren Sie mit den Versicherungen in Sekundenschnelle. Unter Angabe von Datum und Kennzeichen kann die Unfallmeldung an die Versicherung übermittelt werden. Alles Weitere - wie Zentralrufrecherche und adressatengerechte Zustellung an den Sachbearbeiter - geschieht vollautomatisch. Den in RA-MICRO erstellten standardisierten Fragebogen für Anspruchsteller („HUK-Fragebogen“) können Sie in die „E-Akte“ speichern und von dort über eine hochsichere Datenverbindung online an den „Schadenmanager“ versenden. Dieser leitet das Dokument direkt an den zuständigen Sachbearbeiter weiter. Der Anwender erhält vom „Schadenmanager“ einen Quittungssatz als Nachweis, was wann an wen versendet wurde. Dies dient dem Nachweis der Fristenhaltung.

RA-MICRO Schnittstellen Outlook

Zahlreiche Schnittstellen verbinden RA-MICRO mit Outlook:

- Wenn Sie eine Mitteilung aus der „Telefonnotiz“ per E-Mail erhalten, wird in der Outlook-Symbolleiste der geöffneten E-Mail der Button angezeigt, über den Sie direkt einen Rückruf einleiten können (ab MS Outlook 2000).
- Eingegangene Mails können direkt mit einem Mausklick in der Outlook-Symbolleiste in die „E-Akte“ gespeichert werden. Ausgehende Mails können mit einem Mausklick gleichzeitig versendet

und in die „E-Akte“ gespeichert werden. So können Sie den gesamten E-Mail-Verkehr zu einer Akte zentral in der „E-Akte“ sammeln.

- In „Termine/Fristen“ können Sie über die Outlook-synchronisation Termine aus dem RA-MICRO Kalender mit dem Outlook-Kalender abgleichen. Dieser Abgleich stellt eine Terminaktualisierung durch gleichzeitigen Export und Import dar. Dabei werden Dauer- und Gerichtstermine sowie allgemeine Termine komplett zwischen RA-MICRO und Outlook ausgetauscht.

MS Outlook als RA-MICRO Kalender

Die Eingabemasken für das Erfassen von Terminen in der RA-MICRO Terminverwaltung werden über eine Symbolleiste in MS Outlook zur Verfügung gestellt.

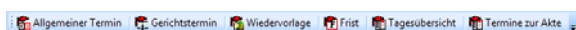

RA-MICRO Symbolleiste in MS Outlook 2007

Die Speicherung der Allgemeinen Termine und Gerichtstermine erfolgt dann im Kalender von MS Outlook. Wiedervorlagen und Fristen können aus MS Outlook heraus eingegeben und über die Tagesübersicht angezeigt werden. Die Bereitstellung der eingegebenen Termine für alle Benutzer in einem Netzwerk übernimmt eine gesondert zu erwerbende Software, z. B. MS Exchange Server oder Workgroupshare.

Bei Outlook-Synchronisation Ihrer Termine mit dem Kalender Ihres Mobilgeräts, z. B. eines Windows Mobile Mobiltelefons, entfällt die vorherige Synchronisation des RA-MICRO Kalenders mit Outlook.

RA-MICRO Schnittstelle Signatursoftware

Im Programm „Gebühren/Kosten“ können Rechnungen elektronisch signiert und per E-Mail versendet werden. Im „Notariat“ stehen die elektronische Beglaubigung und Signaturprüfung mit Protokollerstellung sowie die elektronische Handelsregisteranmeldung zur Verfügung. Die erforderliche Signatursoftware, die eine Stapelsignatur von bis zu 25 Dokumenten bei lediglich einer PIN-Abfrage ermöglicht, kann über unseren Webshop günstig erworben werden.

RA-MICRO Schnittstelle RA-RECHERCHE CENTER

Im RA-RECHERCHE CENTER sind alle Online Informationsquellen, die im Praxisalltag benötigt werden, schnell und übersichtlich in einem Browserfenster zugänglich. Sie können Adressrecherchen durchführen, Wirtschafts- und Konsumentenauskünfte einholen, in Gesetzestexten wie auch in den RA-MICRO Online Kommentaren nachlesen und vieles mehr. Besonders schnell und komfortabel erfolgt der Zugriff über die RA-RC Toolbar, mit der auch Internet-Recherchen durchgeführt und der RA-MICRO Datenbestand der Kanzlei durchsucht werden kann.

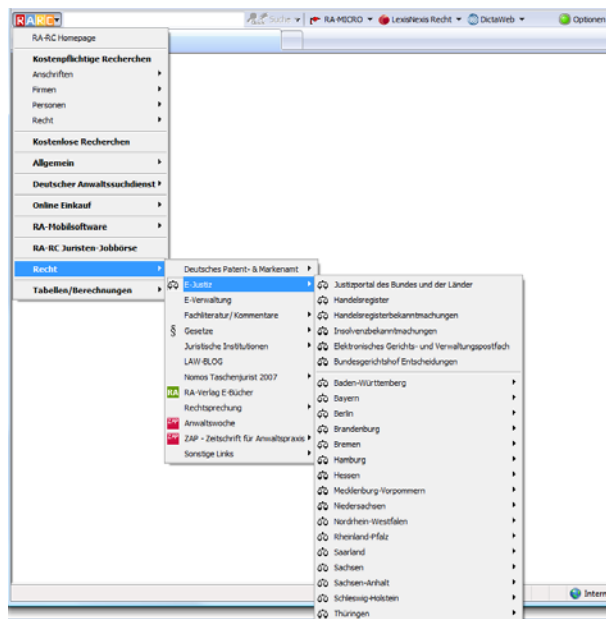

Die RA-RECHERCHE Toolbar mit den Angeboten zu Online-Abfragen

RA-MICRO Schnittstelle Elektronischer Rechtsverkehr

Im Rahmen des Elektronischen Rechtsverkehrs werden neben den Dokumenten, z. B. einer Klageschrift oder einer beglaubigten Ablichtung einer Handelsregisteranmeldung, die Daten zu den an einem Verfahren beteiligten Parteien an das Gericht auf elektronischem Wege übermittelt. Die Schnittstelle zur Signatursoftware ermöglicht das komfortable Signieren der beigefügten Dokumente ggf. auch im Stapel. Der Versand des zusammengestellten Pakets aus XML-Datendatei im XJustiz-Standard und signierten und unsignierten Dokumenten an das elektronische Gerichtspostfach ist ebenfalls aus RA-MICRO heraus möglich.

Die Elektronische Handelsregisteranmeldung ist das erste XJustiz Fachmodul, das in RA-MICRO unterstützt wird. Die Integration von weiteren Fachmodulen ist geplant.